仕上りサイズ
80mm×80mm 300dpi(pixel:944×944)

スノードーム
スノードームをクリスマスっぽくデコ

クリスマスツリー、雪面
デフォルメキャラ二人が向かい合っている

→の子
指定する衣装で
花束を肩の上に乗せる(担ぐ)スタイル
ちょいぶっきらぼうな表情
花束は薔薇、紫のお花ほか。
細かく描写頂かなくても大丈夫です。

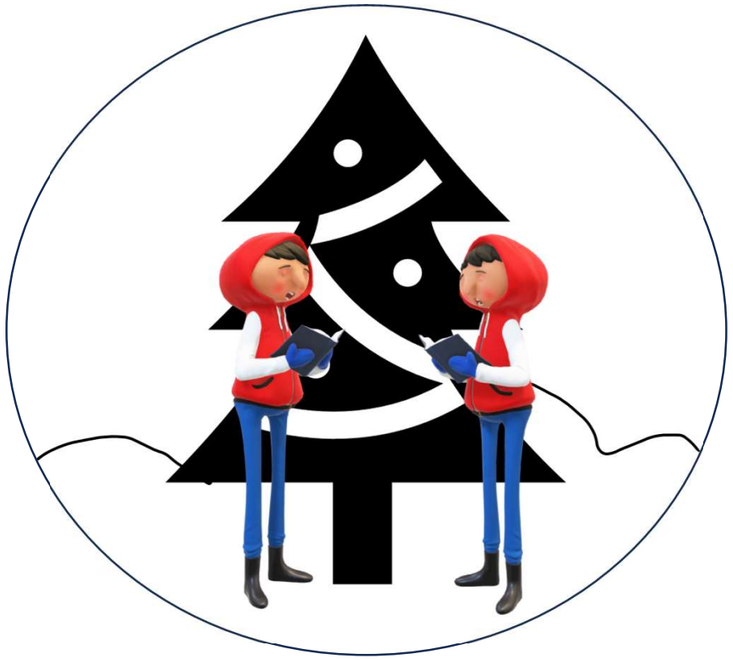

イメージはExcelで作成いたしました

アクスタ入稿先：おたクラブさま



アクリル板色(白)

アクリル台座色(イエロー)
台座:星
(台座のイラストはご依頼には入っていません)

←の子
指定する衣装でプレゼントBOXを両手で持っている
プレゼントBOXはトリコロールカラー
はにかんだ表情